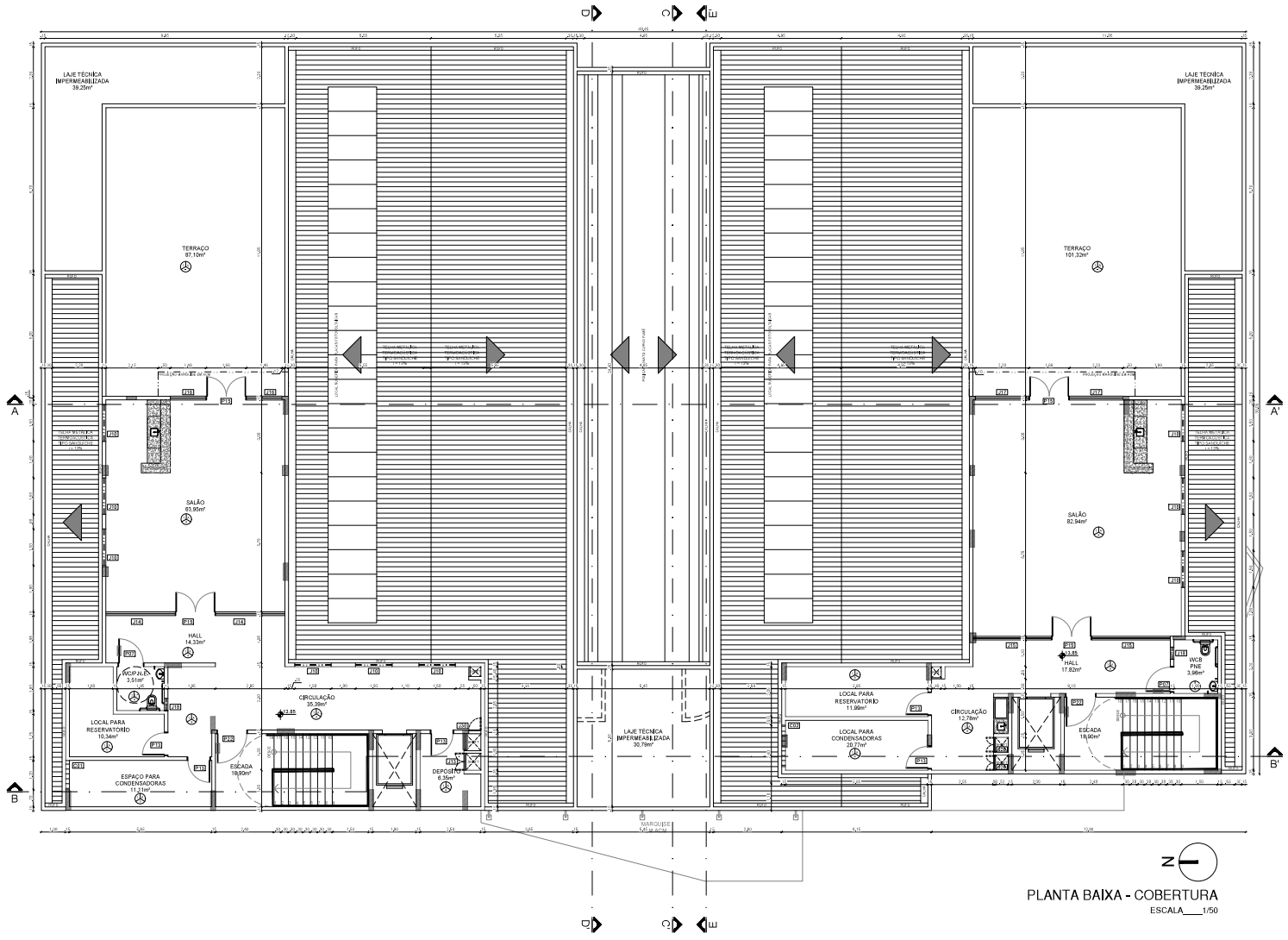

PLANTA BAIXA - COBERTURA

ESCALA____1/50

QUADRO DE ESQUADRIAS

CÓDIGO	QUANT.	DESCRIÇÃO	TIPO	LARGURA	ESPESSURA
C01	1	Código quebra-luz de concreto pintado na cor branca	Cobogó	1,50	0,10
C02	1	Código quebra-luz de concreto pintado na cor branca	Cobogó	1,50	0,10
D01	1	Guarda em alumínio e vidro	Guarda	1,10	0,10
D02	3	Guarda em alumínio e vidro	Guarda	1,10	0,10
J01	15	Janela de alumínio com vidro liso e 3 folhas	Maxim-ar	1,50	0,10
J02	18	Janela de alumínio com vidro liso e 3 folhas	Correr	1,50	0,10
J03	1	Janela de alumínio com vidro liso e 3 folhas	Maxim-ar	1,50	0,10
J04	10	Janela de alumínio com vidro liso e 3 folhas	Correr	1,50	0,10
J05	1	Janela de alumínio com vidro liso e 3 folhas	Maxim-ar	1,50	0,10
J06	14	Janela de alumínio com vidro liso e 3 folhas	Correr	1,50	0,10
J07	17	Janela de alumínio com vidro jateado de acesso a 3 folhas	Correr	1,50	0,10
J08	2	Janela de alumínio com vidro liso e 3 folhas	Correr	1,50	0,10
J09	2	Janela de alumínio com vidro liso	Basc.de Lata	0,60	0,08
J10	3	Janela de alumínio com vidro liso e 3 folhas	Correr	1,50	0,10
J11	6	Janela de alumínio com vidro liso	Maxim-ar	0,60	0,08
J12	8	Janela de alumínio com vidro liso e 3 folhas basculante	Maxim-ar	1,50	0,10
J13	9	Janela com chapa de alumínio pintada na cor branco gelo, 3 folhas	Grelo	0,70	0,10
J14	2	Esquadria de fechamento em alumínio e vidro incolor	Fixa	2,20	0,10
J15	2	Esquadria de fechamento em alumínio e vidro incolor	Fixa	1,20	0,10
J16	2	Esquadria de fechamento em alumínio e vidro incolor	Fixa	1,80	0,10
J17	2	Esquadria de fechamento em alumínio e vidro incolor	Fixa	2,00	0,10
J18	18	Janela de alumínio com vidro incolor	Basc.de Lata	1,50	0,08
J19	6	Janela de alumínio com vidro incolor (parede de grelos)	Basc.de Lata	0,60	0,08
J20	6	Janela de vidro esquifado com proteção solar e estrutura em perfilado alumínio cor natural	Correr	1,50	1,10
J21	1	Janela de vidro esquifado com proteção solar e estrutura em perfilado alumínio cor natural	Correr	1,50	1,10
J22	1	Janela de vidro esquifado com proteção solar e estrutura em perfilado alumínio cor natural	Correr	1,50	1,10
J23	2	Esquadria de fechamento em alumínio e vidro incolor	Fixa	2,50	2,20
J24	1	Janela de alumínio com vidro liso e 3 folhas	Maxim-ar	1,50	0,10
J25	27	Janela de alumínio com vidro liso e 3 folhas	Correr	1,50	1,10
J26	10	Janela em chapa de alumínio pintada na cor branco gelo, 3 folhas	Grelo	1,50	1,10
J27	6	Janela de ventilação permanente com estrutura de alumínio e vidro temperado, 3 folhas	Basc.dupla	1,50	1,90
J28	2	Janela de ventilação permanente com estrutura de alumínio e vidro temperado, 3 folhas	Basc.dupla	1,50	2,30
J29	1	Janela de PCD c/ vidro incolor, comunicação acústica (parede de concreto), 3 folhas	Correr	1,50	1,90
J30	1	Janela em chapa de alumínio pintada na cor branco gelo, 3 folhas	Grelo	1,50	1,10
J31	5	Janela de alumínio com vidro incolor, 3 folhas	Maxi-ventilar	1,50	1,10
P01	10	Porta de madeira lisa semi-oca (parede de alvenaria pintada com esmalte sintético, cor branco neve, com caixa cor creme	Giro	1,80	2,10
P02	11	Porta de madeira lisa semi-oca (parede de gesso) pintada com esmalte sintético, cor branco neve, com caixa cor creme	Giro	1,80	2,10
P03	13	Porta de madeira lisa semi-oca (parede de gesso) pintada com esmalte sintético, cor branco neve, com caixa cor creme	Giro	1,80	2,10
P04	22	Porta de madeira lisa semi-oca (parede de gesso) pintada com esmalte sintético, cor branco neve, com caixa cor creme	Giro	0,80	2,10
P05	10	Porta de madeira lisa semi-oca (parede de alvenaria pintada com esmalte sintético, cor branco neve, com caixa cor creme	Giro	0,80	2,10
P06	10	Porta de madeira lisa semi-oca (parede de gesso) pintada com esmalte sintético, cor branco neve, com caixa cor creme	Giro	0,80	2,10
P07	1	Porta de madeira lisa semi-oca (parede de gesso) pintada com esmalte sintético, cor branco neve, com caixa cor creme	Giro	1,80	2,10
P08	1	Porta Pivotante, com visor em vidro, com batedeira	Giro	1,80	2,10
P09	1	Porta Pivotante, com visor em vidro, com batedeira	Giro	1,80	2,10
P10	4	Porta de madeira lisa semi-oca com duas folhas, pintada com esmalte sintético, cor branco neve, com caixa cor creme e visor de vidro incolor	Giro	2,00	2,10
P11	1	Porta duplo com veneziana de alumínio	Giro	1,80	2,10
P12	3	Porta duplo com veneziana de alumínio	Giro	1,80	2,10
P13	6	Porta em veneziana de alumínio pintada na cor branca	Giro	0,80	2,10
P14	48	Porta em veneziana de alumínio pintada na cor branca	Giro	0,80	2,10
P15	4	Porta Pivotante, com duas folhas, com batedeira	Giro	1,80	2,10
P16	9	Porta de madeira lisa semi-oca (parede de alvenaria pintada com esmalte sintético, cor branco neve, com caixa cor creme e visor de vidro incolor	Giro	1,50	2,10
P17	1	Porta Pivotante, com visor em vidro, com batedeira	Giro	1,80	2,10
P18	1	Porta de madeira lisa semi-oca (parede de alvenaria pintada com esmalte sintético, cor branco neve, com caixa cor creme e visor de vidro incolor	Giro	1,80	2,10
P19	9	Porta de madeira lisa semi-oca (parede de gesso) pintada com esmalte sintético, cor branco neve, com caixa cor creme e visor de vidro incolor	Giro	1,80	2,10
P20	2	Porta de madeira lisa semi-oca (parede de alvenaria pintada com esmalte sintético, cor branco neve, com caixa cor creme	Giro	1,50	2,10
P21	10	Porta de madeira lisa semi-oca (parede de alvenaria pintada com esmalte sintético, cor branco neve, com caixa cor creme e visor de vidro incolor	Giro	1,50	2,10
P22	2	Porta cortina de correr em vidro, pintada com esmalte sintético, cor branco neve, com caixa cor creme	Correr	1,80	2,10
P23	2	Portão com grade de alumínio	Correr	6,60	2,00
P24	2	Portão duplo com grade de alumínio	Giro	3,00	2,00
P25	1	Porta duplo com veneziana de alumínio	Giro	0,80	2,00
P26	1	Porta de madeira lisa semi-oca, pintada com esmalte sintético, cor branco neve, com caixa cor creme e visor de vidro incolor	Giro	1,80	2,10
P27	2	Porta de madeira lisa semi-oca COM BARRA, para áreas de exame com iluminação, duas folhas, pintada com esmalte sintético, cor branco neve, com caixa cor creme	Giro	1,80	2,10
P28	3	Porta de madeira lisa semi-oca com duas folhas, pintada com esmalte sintético, cor branco neve, com caixa cor creme e visor de vidro incolor	Giro	1,80	2,10
P29	3	Porta de madeira lisa semi-oca com duas folhas (parede de gesso), pintada com esmalte sintético, cor branco neve, com caixa cor creme e visor de vidro incolor	Giro	2,00	2,10
P30	1	Porta de alumínio e vidro incolor, com batedeira, com barra de ferro	Giro	1,80	2,10
P31	2	Porta DE MATERIAL PROPRIO PARA SALA DE RESSONANCIA MAGNETICA pintada com esmalte sintético, cor branco neve, com caixa cor creme	Giro	1,20	2,10
P32	1	Porta DE MATERIAL PROPRIO PARA SALA DE RESSONANCIA MAGNETICA pintada com esmalte sintético, cor branco neve, com caixa cor creme	Giro	1,80	2,10
P33	1	Porta de madeira lisa semi-oca com duas folhas, pintada com esmalte sintético, cor branco neve, com caixa cor creme	Giro	1,20	2,10
P34	1	Porta de madeira lisa semi-oca (parede de gesso) pintada com esmalte sintético, cor branco neve, com caixa cor creme e visor de vidro incolor	Giro	1,80	2,10
P35	1	Porta DE MATERIAL PROPRIO PARA SALA DE RESSONANCIA MAGNETICA pintada com esmalte sintético, cor branco neve, com caixa cor creme	Giro	0,90	2,10
P36	1	Porta de madeira lisa semi-oca COM GRETA, para áreas de exame com iluminação, pintada com esmalte sintético, cor branco neve, com caixa cor creme	Giro	1,80	2,10
P37	1	Porta de madeira lisa semi-oca (parede de gesso) pintada com esmalte sintético, cor branco neve, com caixa cor creme	Giro	0,70	2,10
V01	13	Visor de alumínio com vidro incolor (parede de gesso)	Fixa	1,20	0,60
V02	1	Visor de alumínio com vidro incolor (parede de gesso)	Fixa	2,00	1,00
V04	1	Visor de alumínio com vidro incolor (parede de alvenaria)	Fixa	1,20	0,60
V05	7	Visor de alumínio e vidro incolor COM GRETA, para áreas de exame com iluminação	Fixa	1,20	1,00
V06	1	Visor de MATERIAL PROPRIO PARA SALA DE RESSONANCIA MAGNETICA, em aço escovado	Fixa	0,70	1,00
V07	1	Visor de alumínio e vidro incolor com batedeira, (parede de gesso)	Fixa	1,80	2,20
V08	1	Visor de alumínio e vidro incolor com batedeira, (parede de gesso)	Fixa	1,50	2,20

OBSERVAÇÕES:
1. MEDIDAS DE 3 CM NAS PORTAS, QUANDO POSSÍVEL
2. PISO DEL CHIS (BTE 4) SE CORRESPONDE AO PATAMAR
3. BORNE 0 QUAL ELAS SE ENCONTRAM

QUADRO DE REVESTIMENTOS

SÍMBOLO	MATERIAL DE ACABAMENTO
	PISO
1	PISO DE ALTA RESISTÊNCIA (cimento/quartzo) ANTIDERRAPANTE, EM COR CINZA COM JUNTAS APARENTES DE MESMA COR, ESPAÇADO A FACE ALTURA DA PAREDE (NOTE: Projetista com [illegible] ALTURA DE 0,05m)
2	PORCELANATO 30 x 60cm NA COR BEGE CLARO (PEI 5), PARA USO EM ÁREAS MOLHADAS
3	REVESTIMENTO CERÂMICO 60 x 60cm NA COR BRANCO (PEI 5)
4	CONCRETO ESTRUTURAL DE ALTA QUALIDADE COM ACABAMENTO EM CAMURÇA
5	PISO EM LAJOTA EM MANTA HUMANIZADA COM CONTROLE DE CONTRASTE DE MUDANÇA CLARO, [illegible] TARKETT HOMOGÊNEO [illegible]
6	PISO VINÍLICO EM PLACAS DE PISO ADESIVO EM MANTA COR AZUL CLARO, [illegible] TARKETT [illegible]
7	PISO EM GRANITO CINZA ESTRUTURAL ACETINADO E ROQUETE ALEMÃO A FACE EXTERNA DA PAREDE (NOTE: ALTURA DE 0,05m)
8	CONCRETO DESEMPENADO POLIDO ALTA RESISTÊNCIA COM ANTIDERRAPANTE (H=2M)
9	GRAMA (JARDIM)
10	PISO ELEVADO COM CHAPA DE METAL PARA SALA DE RESSONÂNCIA (T1)
	PAREDES
A	REVESTIMENTO EM TINTA ACRÍLICA SOBRE MASSA ACRÍLICA COR BRANCA.
B	REVESTIMENTO RESISTENTE À UMIDADE COM ACABAMENTO EM AZULEJO COR BRANCO, ASSENTE NA ALTURA DE 2,00m
C	REVESTIMENTO EM TINTA ACRÍLICA SOBRE MASSA ACRÍLICA.
D	PORCELANATO 30 x 60cm NA COR BEGE CLARO (PEI 5), PARA USO EM ÁREAS MOLHADAS, ASSENTE NA ALTURA DE 2,00m. PISO TIPO CALÇADA DE 20cm PARA CADA LADO, SENDO TRATADA COM TINTA ACRÍLICA DE COR CINZA, SEMELHANTE MARCA ACRILEX, A FIM DE CONTRASTE.
D	PORCELANATO RETANGULAR 30x60 NA COR BEGE CLARO (PEI 5), PARA USO EM ÁREAS MOLHADAS, ASSENTE NA ALTURA DE 2,00m.
E	PORCELANATO 30 x 60cm NA COR BEGE CLARO (PEI 5), PARA USO EM ÁREAS MOLHADAS
	TODAS AS PAREDES EXTERNAS COMO IMPERMEABILIZAÇÃO ATÉ 1,50M DE ALTURA
	TETO
4	FORRO DE GESSO ACARTONADO COM JUNTA ALTA E LISA SOBRE MASSA ACRÍLICA NA COR BRANCA.
5	LAJE PINTADA EM TINTA ACRÍLICA SOBRE MASSA ACRÍLICA COR BRANCA.

UNIVERSIDADE ESTADUAL DE CIÊNCIAS DA SAÚDE DE ALAGOAS
CAMPUS IB GATTO FALCÃO
Rua Jorge de Lima, 113 - Trapiche da Barra - CEP 57010-382 - Maceió-AL

COORDENAÇÃO DE ENGENHARIA E ARQUITETURA

PROJETO ARQUITETÔNICO

BLOCOS 1 E 2 - CAMPUS IB GATTO FALCÃO

Assunto: Projeto Arquitetônico dos Blocos 1 (Salão) e 2 (Administração) do Campus Gatto Falcão, localizado na esquina entre as ruas Jorge de Lima e Cônego Fernando Lyra, Trapiche, Maceió-AL.

Folha: RV-06

Data: AGOSTO/2024

Escala do Desenho: 1/50

Nº Prancha: 07/20

PLANTA BAIXA ARQUITETÔNICA - COBERTURA (BOULEVARD)

ÁREAS
Área Construída
Guarita 03,20m²
1º Andar 1.222,58m²
1º Andar 1.222,58m²
2º Andar 1.204,08m²
Cobertura 342,24m²
TOTAL 3.795,47m²

RESPONSÁVEL(IS):
Universidade Estadual de Ciências da Saúde de Alagoas - UNCISAL, CNPJ 12.217.789/0001-08

ARQUITETURA CEAU:
Danielle B. B. Barros / Arquiteta
CAU: A39815-AL

Gabriela Bloma Bergamini
CAU: A74934-AL

DESENHISTA:
Gabriel de Castro

PRANCHA TAMANHO A0 ALCANÇADO (158,08 x 94,10 cm)

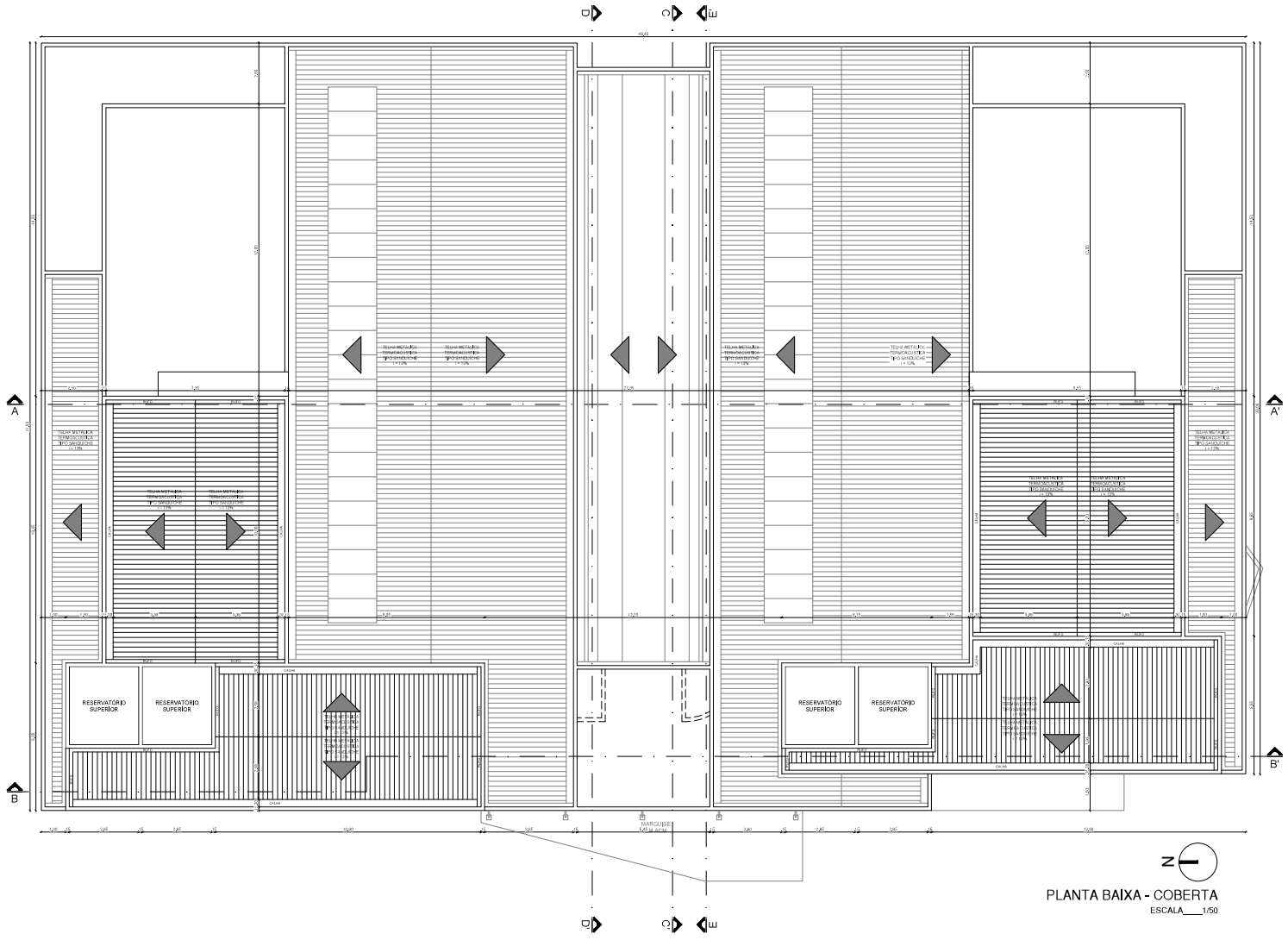

PLANTA BAIXA - COBERTA

ESCALA____1/50

QUADRO DE ESQUADRIAS

CÓDIGO	QUANT.	DESCRIÇÃO	TIPO	LARGURA(m)	ESPESSURA(m)
C01	1	Colonial quatro folhas de correr(com pintura na cor branca	Colonial	1,80 x 2,10	1,00
C02	1	Colonial quatro folhas de correr(em pintura na cor branca	Colonial	1,80 x 2,10	1,00
D01	1	Giratória em alumínio e vidro	Giratória	1,00 x 2,10	1,00
D02	2	Giratória em alumínio e vidro	Giratória	0,80 x 2,10	1,00
J01	15	Janela de alumínio com vidro simples, 3 folhas	Maxim-ar	1,20 x 1,10	0,30
J02	18	Janela de alumínio com vidro simples, 3 folhas	Correr	1,20 x 1,10	1,00
J03	1	Janela de alumínio com vidro simples, 3 folhas	Maxim-ar	1,20 x 1,10	0,30
J04	10	Janela de alumínio com vidro simples, 3 folhas	Correr	1,20 x 1,10	1,00
J05	14	Janela de alumínio com vidro simples, 3 folhas	Maxim-ar	1,20 x 1,10	0,30
J06	37	Janela de alumínio com vidro simples, 3 folhas	Correr	1,20 x 0,60	1,00
J07	37	Janela de alumínio com vidro simples, 3 folhas	Correr	1,20 x 0,60	1,00
J08	2	Janela de alumínio com vidro simples, 3 folhas	Correr	1,20 x 0,60	1,00
J09	2	Janela de alumínio com vidro simples	Basc.Banhe	0,60 x 0,30	0,30
J10	3	Janela de alumínio com vidro simples, 3 folhas	Correr	1,20 x 0,60	1,00
J11	6	Janela de alumínio com vidro simples	Maxim-ar	0,60 x 0,30	0,30
J12	9	Janela de alumínio com vidro simples, 3 folhas e basculante	Maxim-ar	1,10 x 1,00	0,30
J13	9	Janela com chapa de alumínio pintada na cor branca com 3 folhas	Grelo	0,70 x 1,00	1,00
J14	2	Esquadria de fechamento em alumínio e vidro simples	Fixa	1,20 x 2,10	-
J15	2	Esquadria de fechamento em alumínio e vidro simples	Fixa	1,20 x 2,10	-
J16	2	Esquadria de fechamento em alumínio e vidro simples	Fixa	1,80 x 2,10	-
J17	2	Esquadria de fechamento em alumínio e vidro simples	Fixa	2,00 x 2,10	-
J18	18	Janela de alumínio com vidro simples	Basc.de Lata	0,60 x 0,30	1,00
J19	6	Janela de alumínio com vidro simples (janela de grade)	Basc.de Lata	0,60 x 0,30	1,00
J20	6	Janela de vidro esquadria com proteção solar e estrutura em perfilado alumínio cor natural	Correr	1,50 x 1,00	1,10
J21	1	Janela de vidro esquadria com proteção solar e estrutura em perfilado alumínio cor natural	Correr	0,60 x 1,00	1,10
J22	1	Janela de vidro esquadria com proteção solar e estrutura em perfilado alumínio cor natural	Correr	2,10 x 1,00	1,10
J23	2	Esquadria de fechamento em alumínio e vidro simples	Fixa	2,10 x 2,00	-
J24	7	Janela de alumínio com vidro simples, 3 folhas	Maxim-ar	1,20 x 0,60	0,30
J25	37	Janela de alumínio com vidro simples, 3 folhas	Correr	1,20 x 1,10	1,00
J26	10	Janela com chapa de alumínio pintada na cor branca com 3 folhas	Grelo	0,60 x 1,00	1,00
J27	6	Janela de ventilação permanente com estrutura de alumínio e vidro fumecido 3 folhas	Basc.Banhe	1,20 x 1,00	1,00
J28	2	Janela de ventilação permanente com estrutura de alumínio e vidro fumecido 3 folhas	Basc.Banhe	1,20 x 1,00	0,30
J29	1	Janela de PVC c/ vidro simples, com proteção acústica (janela de grade) 3 folhas	Correr	1,20 x 0,60	1,00
J30	1	Janela com chapa de alumínio pintada na cor branca com 3 folhas	Grelo	0,60 x 1,00	1,00
J31	5	Janela de alumínio com vidro simples, 3 folhas	Maxi-veneziana	0,60 x 1,10	1,00
P01	60	Porta de madeira tipo semeca (grande de 3) almofa pintada com esmalte sintético, cor branco neve, com caixa cor creme	Gero	1,80 x 2,10	-
P02	61	Porta de madeira tipo semeca (grande de grade) pintada com esmalte sintético, cor branco neve, com caixa cor creme	Gero	1,80 x 2,10	-
P03	21	Porta de madeira tipo semeca (grande de 3) almofa pintada com esmalte sintético, cor branco neve, com caixa cor creme	Gero	1,80 x 2,10	-
P04	22	Porta de madeira tipo semeca (grande de grade) pintada com esmalte sintético, cor branco neve, com caixa cor creme	Gero	0,80 x 2,10	-
P05	10	Porta de madeira tipo semeca (grande de 3) almofa pintada com esmalte sintético, cor branco neve, com caixa cor creme	Gero	0,80 x 2,10	-
P06	10	Porta de madeira tipo semeca (grande de grade) pintada com esmalte sintético, cor branco neve, com caixa cor creme	Gero	0,80 x 2,10	-
P07	1	Porta de madeira tipo semeca (grande de grade) pintada com esmalte sintético, cor branco neve, com caixa cor creme	Gero	1,80 x 2,10	-
P08	1	Porta Madeira compensada, com fechadura	Gero	1,80 x 2,10	-
P09	1	Porta Madeira compensada, com fechadura	Gero	0,80 x 2,10	-
P10	4	Porta de madeira tipo semeca com duas folhas, pintada com esmalte sintético, cor branco neve, com caixa cor creme e visor de vidro miniart	Gero	1,60 x 2,10	-
P11	1	Porta dupla com veneziana de alumínio	Gero	0,80 x 2,10	-
P12	3	Porta dupla com veneziana de alumínio	Gero	1,80 x 2,10	-
P13	6	Porta com veneziana simples de alumínio	Gero	0,80 x 2,10	-
P14	48	Porta com veneziana de alumínio pintada na cor branca	Gero	0,80 x 2,10	-
P15	6	Porta Madeira com duas folhas, com fechadura	Gero	1,60 x 2,10	-
P16	9	Porta de madeira tipo semeca com esmalte sintético, cor branco neve, com caixa cor creme e visor de vidro miniart	Gero	1,80 x 2,10	-
P17	1	Porta Madeira compensada de alumínio	Gero	1,40 x 1,90	-
P18	2	Porta de madeira tipo semeca (grande de almofada) pintada com esmalte sintético, cor branco neve, com caixa cor creme e visor de vidro miniart	Gero	1,80 x 2,10	-
P19	9	Porta de madeira tipo semeca (grande de grade) pintada com esmalte sintético, cor branco neve, com caixa cor creme e visor de vidro miniart	Gero	1,80 x 2,10	-
P20	2	Porta de madeira tipo semeca (grande de 3) almofa pintada com esmalte sintético, cor branco neve, com caixa cor creme	Gero	1,80 x 2,10	-
P21	10	Porta de madeira tipo semeca (grande de almofada) pintada com esmalte sintético, cor branco neve, com caixa cor creme e visor de vidro miniart	Gero	1,80 x 2,10	-
P22	10	Porta Colonial, com colocação de aço, pintada com esmalte sintético, cor branco neve, com caixa cor creme	Gero	1,80 x 2,10	-
P23	2	Porta com grade de alumínio	Correr	0,80 x 2,00	-
P24	1	Porta Madeira com grade de alumínio	Gero	1,80 x 2,10	-
P25	1	Porta dupla com veneziana de alumínio	Gero	0,80 x 2,00	-
P26	1	Porta de madeira tipo semeca com duas folhas, pintada com esmalte sintético, cor branco neve, com caixa cor creme e visor de vidro miniart	Gero	1,60 x 2,10	-
P27	2	Porta de madeira tipo semeca COM BARRA, para áreas de exame com ventilação, duas folhas, pintada com esmalte sintético, cor branco neve, com caixa cor creme	Gero	1,80 x 2,10	-
P28	3	Porta de madeira tipo semeca com duas folhas, pintada com esmalte sintético, cor branco neve, com caixa cor creme	Gero	1,80 x 2,10	-
P29	3	Porta de madeira tipo semeca com duas folhas (grande de grade), pintada com esmalte sintético, cor branco neve, com caixa cor creme e visor de vidro miniart	Gero	1,80 x 2,10	-
P30	1	Porta Madeira com duas folhas, para área de lixo, com fechadura de ferro	Gero	1,80 x 2,10	-
P31	2	Porta DE MATERIAL PROPRIO PARA SALA DE RESSONÂNCIA MAGNÉTICA, pintada com esmalte sintético, cor branco neve, com caixa cor creme	Gero	1,20 x 2,10	-
P32	1	Porta DE MATERIAL PROPRIO PARA SALA DE RESSONÂNCIA MAGNÉTICA, pintada com esmalte sintético, cor branco neve, com caixa cor creme	Gero	1,80 x 2,10	-
P33	1	Porta de madeira tipo semeca com duas folhas, pintada com esmalte sintético, cor branco neve, com caixa cor creme	Gero	1,20 x 2,10	-
P34	1	Porta de madeira tipo semeca pintada com esmalte sintético, cor branco neve, com caixa cor creme e visor de vidro miniart	Gero	1,80 x 2,10	-
P35	1	Porta DE MATERIAL PROPRIO PARA SALA DE RESSONÂNCIA MAGNÉTICA, pintada com esmalte sintético, cor branco neve, com caixa cor creme	Gero	0,80 x 2,10	-
P36	1	Porta de madeira tipo semeca COM BARRA, para áreas de exame com ventilação, pintada com esmalte sintético, cor branco neve, com caixa cor creme	Gero	1,80 x 2,10	-
P37	1	Porta de madeira tipo semeca (grande de grade) pintada com esmalte sintético, cor branco neve, com caixa cor creme	Gero	0,70 x 2,10	-
V01	10	Visor de alumínio com vidro simples (janela de grade)	Fixa	1,20 x 0,60	1,00
V02	3	Visor de alumínio com vidro simples (janela de grade)	Fixa	1,20 x 1,00	1,00
V03	3	Visor de alumínio com vidro simples (janela de alumínio)	Fixa	1,20 x 1,00	1,00
V04	3	Visor de alumínio com vidro simples (janela de alumínio)	Fixa	1,20 x 1,00	0,30
V05	7	Visor de alumínio e vidro incolor COM BARRA, para áreas de exame com ventilação	Fixa	1,20 x 1,00	1,10
V06	1	Visor de BASTIDOR, PROPRIO PARA SALA DE RESSONÂNCIA MAGNÉTICA, sobre escada	Fixa	0,80 x 1,00	1,00
V07	1	Visor de alumínio e vidro incolor com barras, (ver detalhamento	Fixa	1,80 x 2,10	1,10
V08	1	Visor de alumínio e vidro incolor com barras, (ver detalhamento	Fixa	1,10 x 2,10	0,10

OBSERVAÇÕES:
1. SOMENTE DE 5 CHAVES PORTAS, QUANDO POSSÍVEL
2. PISO DEL CHÃO JETÉ É LAJE CORRESPONDE AO PATAMAR SOBRE O QUAL ELAS SE ENCONTRAM

QUADRO DE REVESTIMENTOS

SIMBOLO	MATERIAL DE ACABAMENTO
	PISO
1	PISO DE ALTA RESISTÊNCIA (cimento) PINTADO E DEMARCADO, NA COR CINZA COM UMA FAIXA AMARELA NA BORDA, LARGADO A FACA EM TODA EXTENSÃO DA PAREDE (NOTE: Projeto na COR CINZA GRAFITE ALTURA DE 0,05m)
2	PORCELANATO 60 x 60cm NA COR BEGE CLARO (PARA ÁREAS DE ESPERA, RECEPÇÃO, BANHEIROS E ÁREAS DE CIRCULAÇÃO)
3	PISO ANTIDERRAPANTE 60 x 60cm NA COR BRANCO (PEI 5)
4	CONCRETO ESTRUTURAL DE ALTA RESISTÊNCIA (ÁREAS EXTERNAS) NA COR CINZA
5	PISO EM MANTA HOMOGÊNEA COM CONTROLE DE CARGA ELETROSTÁTICA NA COR AZUL CLARO, Linha TARKETT modelo Eclipse cor 0,40 x 0,40
6	PISO VINÍLICO EM PLACAS TIPO ADERIR (PARA ÁREAS COM ACESSO DE CADEIRANTES) NA COR AZUL CLARO, Linha TARKETT modelo Eclipse cor 0,40 x 0,40
7	PISO EM GRANILITE (TIPO ANTIDERRAPANTE) COLORIDO E ROQUEIRO ALISADO A FACE EXTERNA DA PAREDE (ALTURA DE 0,10m)
8	CONCRETO DESEMPENADO (NOTE: ALTA RESISTÊNCIA COM ADITIVO ANTIPÓ)
9	GRAMA (JARDIM)
10	PISO ELEVADO COM CHAPA DE METAL PARA SALA DE SERVIDORES (TI)
	PAREDE
A	REVESTIMENTO EM TINTA ACRÍLICA SOBRE MASSA ACRÍLICA NA COR BRANCA.
B	AZULEJO BRANCO RETANGULAR 10x20cm ASSENTADO COM ARGAMASSA COLANTE AC-II, REJUNTADO COM CIMENTO BRANCO.
B	REVESTIMENTO EM TINTA ACRÍLICA SOBRE MASSA ACRÍLICA.
C	PORCELANATO 30 x 60cm NA COR BEGE CLARO (PARA ÁREAS DE ESPERA, RECEPÇÃO, BANHEIROS E ÁREAS DE CIRCULAÇÃO) ASSENTADO COM ARGAMASSA COLANTE AC-II, REJUNTADO COM CIMENTO BRANCO.
C	PORCELANATO RETANGULAR 30x60cm NA COR BEGE CLARO (PARA ÁREAS DE ESPERA, RECEPÇÃO, BANHEIROS E ÁREAS DE CIRCULAÇÃO) ASSENTADO COM ARGAMASSA COLANTE AC-II, REJUNTADO COM CIMENTO BRANCO.
D	PORCELANATO RETANGULAR 30x60cm NA COR BEGE CLARO (PARA ÁREAS DE ESPERA, RECEPÇÃO, BANHEIROS E ÁREAS DE CIRCULAÇÃO) ASSENTADO COM ARGAMASSA COLANTE AC-II, REJUNTADO COM CIMENTO BRANCO.
	TODAS AS PAREDES EXTERNAS COMEÇAM IMPERMEABILIZADAS ATÉ 1,50M DE ALTURA
	TETO
A	FORRO DE GESSO ACARTONADO COM TINTA ACRÍLICA SOBRE MASSA ACRÍLICA NA COR BRANCA.
B	LAJE ROTADA EM TINTA ACRÍLICA SOBRE MASSA ACRÍLICA NA COR BRANCA.

UNIVERSIDADE ESTADUAL DE CIÊNCIAS DA SAÚDE DE ALAGOAS
CAMPUS IB GATTO FALCÃO
Rua Jorge de Lima, 113 - Trapiche da Barra - CEP 57010-382 - Maceió-AL

COORDENAÇÃO DE ENGENHARIA E ARQUITETURA

PROJETO ARQUITETÔNICO

BLOCOS 1 E 2 - CAMPUS IB GATTO FALCÃO

Descrição: Projeto Arquitetônico dos Blocos 1 (Saúde) e 2 (Administração) do Campus Gatto Falcão, localizado na esquina entre as ruas Jorge de Lima e Cônego Fernando Lyra, Trapiche, Maceió-AL.

Folha: RV-06

Data: AGOSTO/2024

Conteúdo da Prancha: PLANTA DE COBERTA

Escala: 1/50

Nº Prancha: 06/20

Área Construída
Subsolo 93,20m²
Térreo 1.222,68m²
1º Andar 1.222,68m²
2º Andar 1.204,08m²
Cobertura 342,24m²
TOTAL 5.235,47m²

Proprietário(a):
Universidade Estadual de Ciências da Saúde de Alagoas - UNCISAL, CNPJ 12.217.789/0001-08

Arquitetura Geral:
Osmildo S. B. Bezerra - Arquiteto
CAU: A2015-1/AL

Gislaine Bloma Bergamini
CAU: A7749-6/AL

Colaboração:
Gabriel de Barros

PRANCHA TAMANHO A2 ALCANÇADO [159,08 x 84,10 cm]

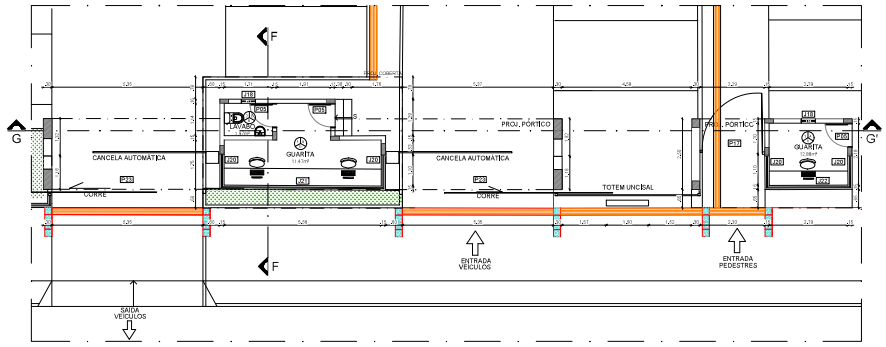

PLANTA BAIXA - GUARITAS

ESCALA____1/50

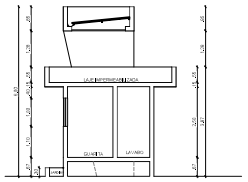

CORTE FF'

ESCALA____1/50

QUADRO DE REVESTIMENTOS		
SIMBOLO	MATERIAL DE ACABAMENTO	
	PISO	
1	PISO DE ALTA RESISTÊNCIA (CERAMICA) POLIDO E IMPERMEABILIZADO, NA COR CINZA COM MEIO DOSADOR DE RESINA E ACABAMENTO APARENTE EXTERNA DA PAREDE. RETO. P/ GUIA NA COR CINZA. (PARTE ALTA DO PÓRTICO)	
2	PORCELANATO 60 x 60cm NA COR BEGE CLARO P/ PISO	
3	REVESTIMENTO CERÂMICO 60 x 60cm NA COR BRANCO. PEI 5	
4	CONCRETO DESEMPENADO, LISO PARA ACABAMENTO EXPOSTO NA COR CINZA	
5	PISO INTERTRAVADO EM MANTA HIDROMÊNICA COM CONTROLE DE CRESCIMENTO DE GRAMA NA COR AZUL CLARO. (PISO TÁTIL DIRETO E ALERTA) (PISO TÁTIL DIRETO E ALERTA)	
6	PISO INTERTRAVADO EM MANTA HIDROMÊNICA COM CONTROLE DE CRESCIMENTO DE GRAMA NA COR AZUL CLARO. (PISO TÁTIL DIRETO E ALERTA)	
7	PISO EM GRANITO LUX CLASSIC VAI TERMINANTE BRANCO EVEREST E RODAPÉ ALISADO A FACE EXTERNA DA PAREDE. RETO. ALTURA DE 0,10m.	
8	CONCRETO DESEMPENADO DE ALTA RESISTÊNCIA COM JUNTAS DE DILATAÇÃO SECA	
9	GRAMA (MEIO)	
10	PISO ELEVADO COM CHAPAS METÁLICAS PARA SALA DE SERVIDORES (TI)	
	PAREDE	
A	REVESTIMENTO DE TINTA ACRÍLICA SOBRE MASSA ACRÍLICA NA COR BRANCO.	
B	ALGAR ARGENTO ROUPA NOVA ARGENT 2 DECOR CINZA ATTRACT, CIMENTÍCIA ATTRACT, CIMENTÍCIA ATTRACT, CIMENTÍCI

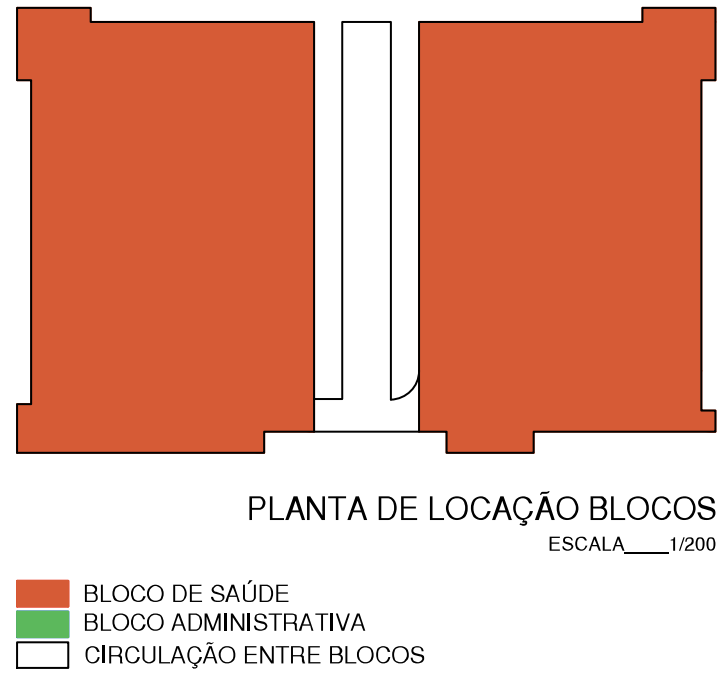

PLANTA DE LOCAÇÃO BLOCOS
ESCALA____1/200

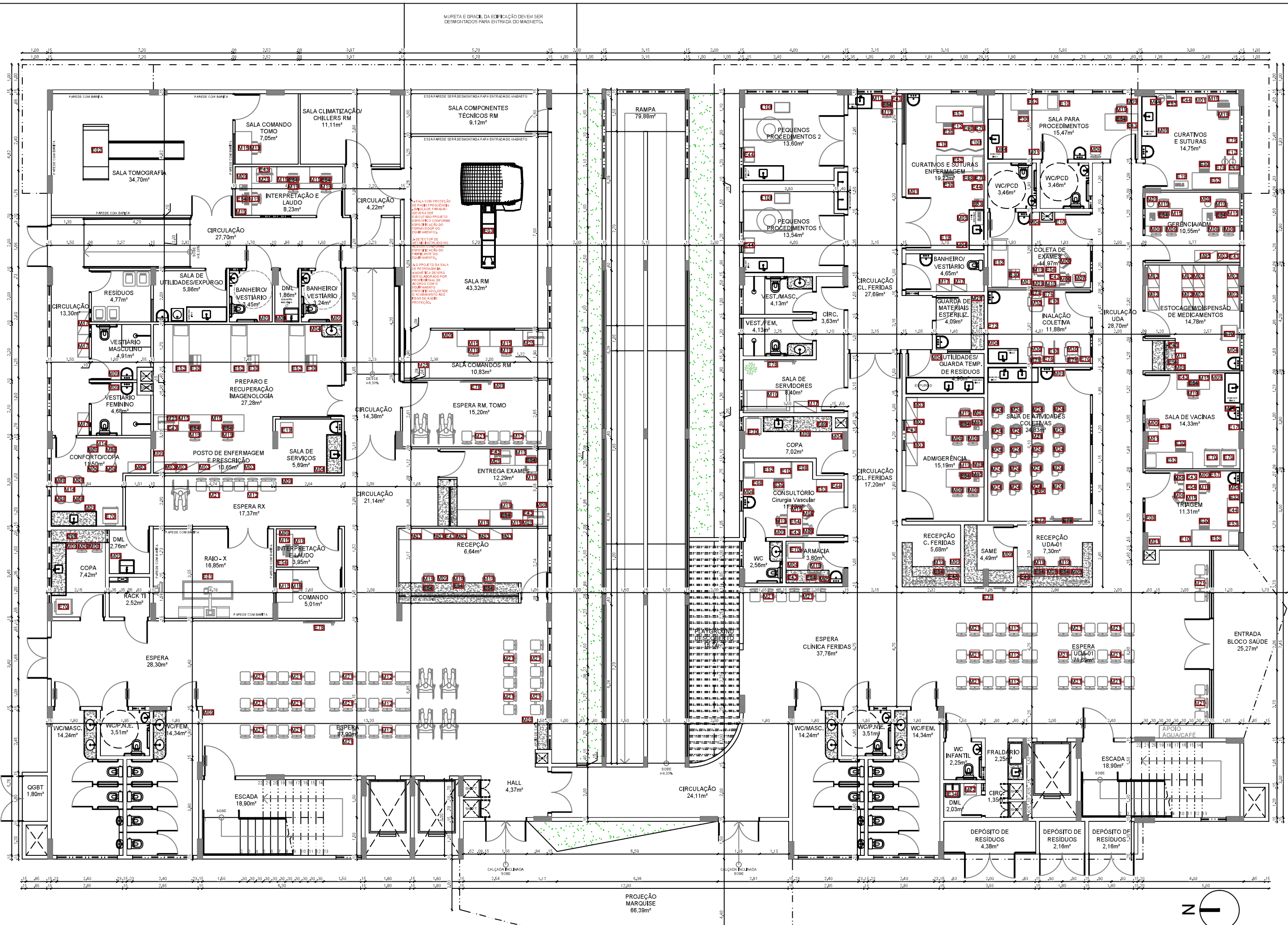

PLANTA BAIXA - TÉRREO
ESCALA____1/50

QUADRO DE MOBILIÁRIO E EQUIPAMENTOS

CÓDIGO	QUANT.	TIPO	ALTURA	COMPRIMENTO	PROFUNDIDADE
E01	1	APARELHO DE RAIO-X	-	-	-
E02	1	APARELHO DE TOMOGRAFIA	-	-	-
E03	1	APARELHO DE RESSONÂNCIA MAGNÉTICA	-	-	-
E04	1	APARELHO DE ULTRASSOM COM DOPPLER	-	-	-
E05	3	APARELHO DE ULTRASSOM	-	-	-
E06	1	AUTOCLAVE ODONTOLÓGICA	-	-	-
E07	1	AUTOCLAVE VERTICAL	-	-	-
E08	31	BALANÇA ANTROPOMÉTRICA	-	-	-
E09	1	AUTOCLAVE	-	-	-
E10	40	BIOMBO	-	-	-
E108	3	MESA DE MAYO	Entre 1,00 e 1,40	0,55	0,43
E109	5	MESA GINECOLÓGICA	-	-	-
E11	1	BIOMBO PLUMBÍFERO	-	-	-
E12	2	BRAÇADEIRA DE INJEÇÃO	-	-	-
E17	1	CAIXA TÉRMICA	-	-	-
E19	3	CARRO DE CURATIVOS	0,80	0,75	0,45
E23	1	CONJUNTO ODONTOLÓGICO (INSTRUMENTAIS)	-	-	-
E30	47	ESCADA COM DOIS DEGRAUS	-	-	-
E302	1	CARRO PARA TRANSPORTE DE ROUPA LIMPA	-	-	-
E31	1	AGITADOR ORBITAL	-	-	-
E32	3	ESFIGNOMANÔMETRO DE PEDESTAL	-	-	-
E33	1	DEIONIZADOR	-	-	-
E34	5	TANQUE	-	-	-
E35	1	LEITORA DE ELISA	-	-	-
E36	2	AGITADOR DE TUBOS	-	-	-
E37	1	HOMOZEINIZADOR	-	-	-
E38	4	CABINE DE FLUXO LAMINAR	-	-	-
E39	3	ESTUFA PARA ESTERILIZAÇÃO E SECAGEM RÁPIDA	-	-	-
E40	1	MICROPROCESSADOR	-	-	-
E409	2	CARRO PARA TRANSPORTE RESÍDUOS	-	-	-
E41	3	BALANÇA ANALÍTICA	-	-	-
E42	4	PIPETADOR AUTOMÁTICO	-	-	-
E43	66	IMPRESSORA	-	-	-
E44	34	INSTRUMENTAIS CIRÚRGICOS - CAIXA BÁSICA	-	-	-
E45	5	AMPLIFICADORES SENSÍVEIS A FACE	-	-	-
E46	1	SISTEMA ELETRÔNICO DE AQUISIÇÃO DE SINAIS (BIOPAC)	-	-	-
E47	9	MICROSCÓPIO	-	-	-
E48	3	MICROSCÓPIO DE CONTRASTE DE FASE	-	-	-
E49	1	CAPELA DE EXAUSTÃO	-	-	-
E50	1	IMPEDÂNCIOMETRO	-	-	-
E51	1	APARELHO FOTOTERAPIA (PEDESTAL)	-	-	-
E52	51	MESA PARA EXAMES (MACA)	-	-	-
E53	35	MESA AUXILIAR PARA INSTRUMENTAL	0,80	1,20	0,50
E54	138	MICROCOMPUTADOR	-	-	-
E55	1	VECTOELETRONISTAGMOGRAFIA	-	-	-
E55	4	MESA AUXILIAR PARA INSTRUMENTAL	0,80	0,80	0,50
E56	2	CABINE ACÚSTICA	-	-	-
E57	28	NEGATOSCÓPIO	-	-	-
E58	1	APARELHO DE ELETRONCEFALOGRAFIA	-	-	-
E59	1	AUDIÔMETRO	-	-	-
E60	5	CENTRÍFUGA	-	-	-
E61	5	ESTUFA	-	-	-
E62	1	AGITADOR	-	-	-
E63	2	BANHO MARIA	-	-	-
E64	1	INCUBADORA	-	-	-
E65	2	PROJETOR MULTIMÍDIA	-	-	-
E66	6	FONE COM FIO	-	-	-
E67	2	BIOLÓGIC	-	-	-
E68	31	REFLETOR PARABÓLICO DE LUZ FRIA	-	-	-
E69	11	MICROONDAS	-	-	-
E70	38	REFRIGERADOR	-	-	-
E71	3	RÉGUA DE GASES	-	-	-
E72	1	RELÓGIO DE PAREDE	-	-	-
E73	1	APARELHO POLISSONOGRAFIA	-	-	-
E74	1	CÂMARA ESCURA (REVELAÇÃO RX)	-	-	-
E75	3	SUPORTE DE HAMPER	-	-	-
E76	11	SUPORTE DE SORO DE CHÃO	-	-	-
E77	1	TELA DE PROJEÇÃO	-	-	-
E78	18	TELEVISOR	-	-	-
E79	1	COMPRESSOR	-	-	-
E80	1	AVENTAL E PROTETOR DE TIREOIDE	-	-	-
M01	19	ARMÁRIO VITRINE COM PORTA	1,20	0,50	0,40
M02	8	ESTANTES METÁLICAS	-	-	-
M03	21	ARMÁRIO BAIXO	0,75	0,90	0,45
M04	57	BALDE CILÍNDRICO PORTA DETRITOS COM PEDAL	-	-	-
M05	11	BANQUETA GIRATÓRIA/MOCHO	-	-	-
M06	226	CADEIRA FIXA	-	-	-
M06I	1	CADEIRA FIXA INFANTIL	-	-	-
M07	1	CADEIRA PARA COLETA DE SANGUE	-	-	-
M08	2	CADEIRA ODONTOLÓGICA	-	-	-
M09	121	CESTO DE LIXO	-	-	-
M10	3	SOFÁ 2 LUGARES	-	-	-
M11	1	CAHEPÔ DE PLANTAS	-	-	-
M12	18	LONGARINA 3 LUGARES, SENDO 1 CADEIRA PARA PESSOA OBESA	-	-	-
M13	2	POLTRONA RECLINÁVEL	-	-	-
M14	26	MESA REDONDA	-	-	-
M14I	2	MESA REDONDA INFANTIL	-	-	-
M15	92	MESA RETANGULAR	0,74	1,20	0,60
M16	5	MESA RETANGULAR REUNIÕES	0,74	2,00	1,00
M17	17	ESCANINHO	-	-	-
M18	1	CAMA	-	-	-
M19	184	CADEIRA GIRATÓRIA COM BRAÇOS REGULÁVEIS	-	-	-
M20	1	MESA LATERAL	-	-	-
M21	74	LONGARINA 3 LUGARES	-	-	-
M22	7	ARMÁRIO VERTICAL	-	-	-
M23	1	QUADRO DE AVISOS	-	-	-
M24	34	CADEIRA UNIVERSITÁRIA	-	-	-
M24B	1	CADEIRA UNIVERSITÁRIA PARA OBESO	-	-	-
M25	6	MESA RETANGULAR	0,74	1,00	0,60
M30	3	POLTRONA PARA INALAÇÃO	-	-	-
M31	39	POLTRONA PARA AUDITÓRIO	-	-	-
M32	1	POLTRONA	-	-	-

UNIVERSIDADE ESTADUAL DE CIÊNCIAS DA SAÚDE DE ALAGOAS
CAMPUS IB GATTO FALCÃO
Rua Jorge de Lima, 113 - Trapiche da Barra - CEP 57010-300 - Maceió-AL

COORDENAÇÃO DE ENGENHARIA E ARQUITETURA

PROJETO ARQUITETÔNICO

BLOCOS 1 E 2 - CAMPUS IB GATTO FALCÃO

DESCRIÇÃO: Projeto Arquitetônico dos Blocos 1 (Saúde) e 2 (Administração) do Campus Ib Gatto Falcão, localizado na esquina entra as ruas Jorge de Lima e Cônego Fernando Lyra, Trapiche, Maceió-AL.

REVISÃO: RV-06
DATA: AGOSTO/2024
ESCALA: 1/50
Nº PRANCHA: 10/20

CONTEÚDO DA PRANCHA: PLANTA BAIXA DE LAYOUT - TÉRREO

ÁREAS:
Área Construída
Guarita: 63,26m²
Térreo: 1.380,53m²
1º Andar: 1.322,68m²
2º Andar: 1.322,68m²
3º Andar: 1.304,08m²
Cobertura: 342,24m²
TOTAL: 5.735,47m²

PROPRIETÁRIO(A): Universidade Estadual de Ciências da Saúde de Alagoas - UNCISAL, CNPJ: 12.517.793/0001-08

ARQUITETURA CEARQ:
Danielle G. B. Souza Vasconcelos
CAU: A69151-3/AL

Gabriela Biana Bergamini
CAU: A27489-2/AL

COLABORAÇÃO: Gabriel do Carmo

PRANCHA TAMANHO A0 ALONGADO (159,00 x 84,10 cm)

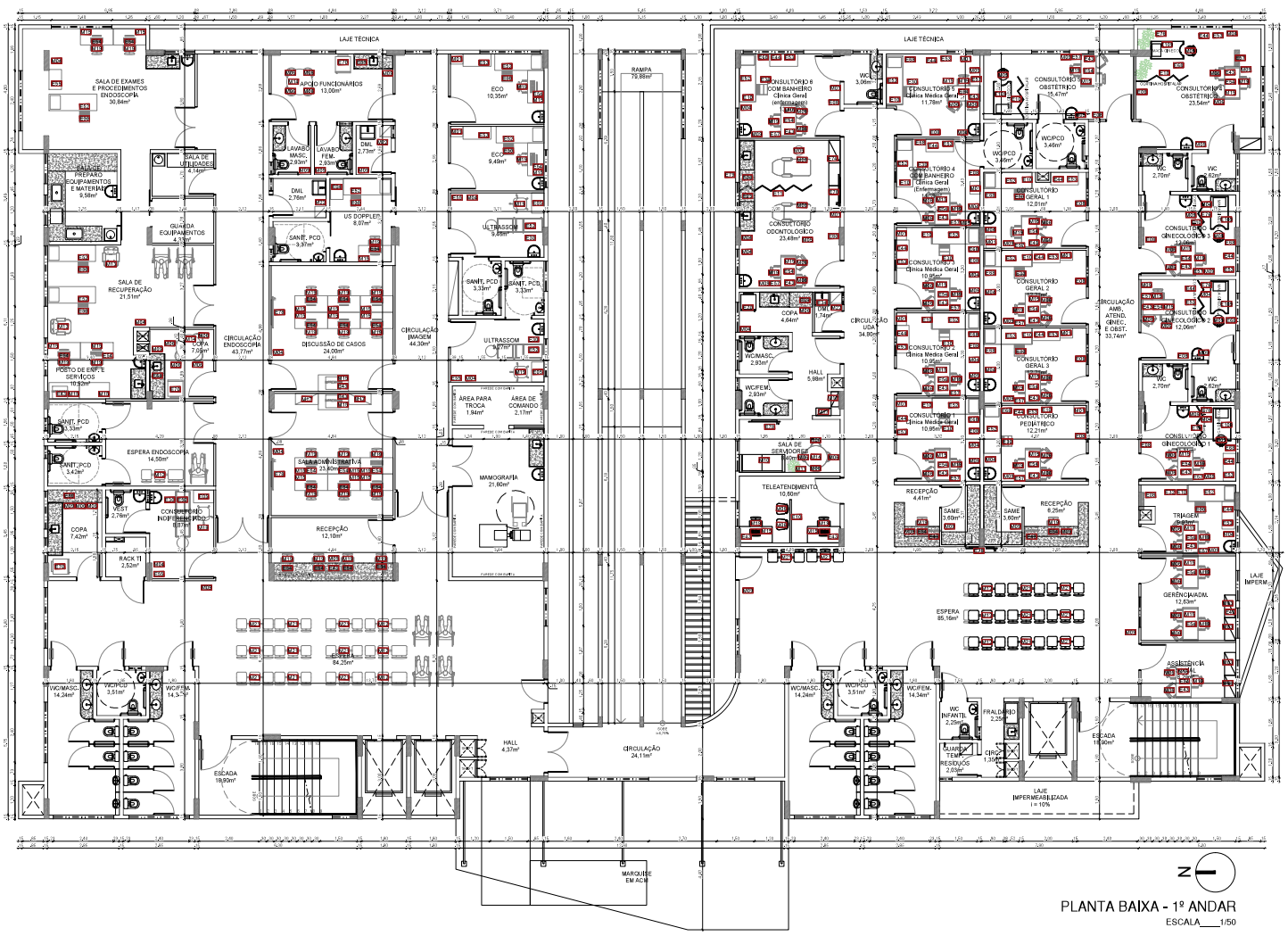

PLANTA BAIXA - 1º ANDAR

ESCALA____1/50

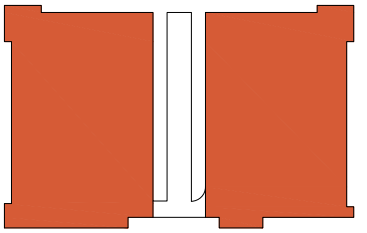

PLANTA DE LOCAÇÃO BLOCOS

ESCALA____1/200

BLOCO DE SAÚDE
BLOCO ADMINISTRATIVA
CIRCULAÇÃO ENTRE BLOCOS

QUADRO DE MOBILIÁRIO E EQUIPAMENTOS

CÓDIGO	QUANTO	DESCRIÇÃO	ALTURA	COMPRIMENTO	PROFUNDIDADE
EQ01	1	APARELHO DE RAIO-X	-	-	-
EQ02	1	APARELHO DE ULTRASSONOGRAFIA	-	-	-
EQ03	1	APARELHO DE RESSONÂNCIA MAGNÉTICA	-	-	-
EQ04	1	APARELHO DE ULTRASSOM COM DOPPLER	-	-	-
EQ05	3	APARELHO DE ULTRASSOM	-	-	-
EQ06	1	AUTOCLAVE ODONTOLÓGICA	-	-	-
EQ07	1	AUTOCLAVE HOSPITALAR	-	-	-
EQ08	11	BALANÇA ANTROPOMÉTRICA	-	-	-
EQ09	1	BALCÃO	-	-	-
EQ10	16	BANCADA	-	-	-
EQ11	1	BANCO	Entre 0,60 e 0,80	0,50	0,43
EQ12	1	BANCO DE MASSAGEM	-	-	-
EQ13	1	BANQUETA GIRATÓRIA	-	-	-
EQ14	1	BANQUETA MÓVEL	-	-	-
EQ15	1	BANQUETA PARA DIETISTA	-	-	-
EQ16	3	BARRA DE TRANSFERÊNCIA	0,80	0,70	0,05
EQ17	1	CONJUNTO ODONTOLÓGICO (INSTRUMENTAIS)	-	-	-
EQ18	47	CADEIRA COM BRAÇO ERGONÔMICO	-	-	-
EQ19	1	CARRO PARA TRANSPORTE DE ROUPA LIMPA	-	-	-
EQ20	1	CARRO PARA TRANSPORTE DE RESÍDUOS	-	-	-
EQ21	1	CARTÃO ORIENTAL	-	-	-
EQ22	1	CARTÃO ANATÔMICO DE PESSOAL	-	-	-
EQ23	1	CENTRÍFUGA	-	-	-
EQ24	1	CIRURGIÃO	-	-	-
EQ25	1	CUBA DE IMERSÃO	-	-	-
EQ26	1	CUBA DE ULTRASSOM	-	-	-
EQ27	4	CAMBRE DE FUSÃO LINEAR	-	-	-
EQ28	3	ESTUFA PARA ESTERILIZAÇÃO E SECAGEM RÁPIDA	-	-	-
EQ29	1	ESTUFA BACTERIOLÓGICA	-	-	-
EQ30	2	CARRO PARA TRANSPORTE RESÍDUOS	-	-	-
EQ31	1	BALANÇO HUMANO	-	-	-
EQ32	4	REFLETORES AUTOMÁTICO	-	-	-
EQ33	16	IMPRESSORA	-	-	-
EQ34	1	INSTRUMENTAIS (PROTOCOLO - CIRURGIA BARIÁTRICA)	-	-	-
EQ35	1	KIT PROCEDIMENTO CIRÚRGICO FACE	-	-	-
EQ36	1	LUMINÁRIA ELETRÔNICA DE LEITURA DE TESTE (TIPO C)	-	-	-
EQ37	1	MICROSCÓPIO	-	-	-
EQ38	1	MICROSCÓPIO DE CONTRASTE DE FASE	-	-	-
EQ39	1	CORPO DE PROVA TIPO 1	-	-	-
EQ40	1	IMPRESSORA MATRICIAL	-	-	-
EQ41	1	APARELHO FOTOTERAPIA (1 PROJETO)	-	-	-
EQ42	1	MESA PARA EXAMES MANUAL	-	-	-
EQ43	05	MESA AUXILIAR PARA INSTRUMENTAL	0,80	1,00	0,60
EQ44	108	MICROSCÓPIO	-	-	-
EQ45	1	NEGATOSCÓPIO	-	-	-
EQ46	3	MESA AUXILIAR PARA INSTRUMENTAL	0,80	0,90	0,60
EQ47	1	OTOSCÓPIO	-	-	-
EQ48	18	OFTALMOSCÓPIO	-	-	-
EQ49	1	APARELHO DE ELETROCARDIOGRAFIA	-	-	-
EQ50	1	AUDIÔMETRO	-	-	-
EQ51	1	OTOSCÓPIO	-	-	-
EQ52	1	ESPIRÔMETRO	-	-	-
EQ53	1	BANCO DUPLO	-	-	-
EQ54	1	PINO MAGNÉTICO	-	-	-
EQ55	1	PROJETOR DE SLIDES	-	-	-
EQ56	6	MESA CIRÚRGICA	-	-	-
EQ57	1	UTI LOW	-	-	-
EQ58	21	REFLETOR FOTOSSENSÍVEL DE LUZ FRIA	-	-	-
EQ59	1	MICROSCÓPIO	-	-	-
EQ60	19	REFRATÔMETRO	-	-	-
EQ61	1	MESA DE GESSO	-	-	-
EQ62	1	PERCUSSOR DE PAREDE	-	-	-
EQ63	1	APARELHO DE ELETROTERAPIA	-	-	-
EQ64	1	CAMARA ESCURA (REVELAÇÃO RX)	-	-	-
EQ65	1	SUPORTE DE RAIO-X	-	-	-
EQ66	1	SUPORTE DE SORO DE CAMA	-	-	-
EQ67	1	TELA DE PROJEÇÃO	-	-	-
EQ68	13	TELEVISOR	-	-	-
EQ69	1	TERMÔMETRO	-	-	-
EQ70	1	TORNO DE MESA	-	-	-
EQ71	15	ARMÁRIO ALTO COM DUAS PORTAS	1,20	0,90	0,45
EQ72	8	ARMÁRIO BAIXO COM PORTA	0,80	0,90	0,45
EQ73	1	CAIXA DE ESGOTO	0,25	0,30	0,25
EQ74	17	BANCO DE MADEIRA COM ENCOSTO SEM PEDAL	-	-	-
EQ75	1	BANCO DE MADEIRA COM ENCOSTO	-	-	-
EQ76	225	CADEIRA FIXA	-	-	-
EQ77	8	CADEIRA DE RODAS	-	-	-
EQ78	1	CADEIRA PARA COLETA DE PANGIA	-	-	-
EQ79	1	CADEIRA GIRATÓRIA	-	-	-
EQ80	151	CESTO DE LIXO	-	-	-
EQ81	1	SOFÁ 3 LUGARES	-	-	-
EQ82	1	SOFÁ 2 LUGARES	-	-	-
EQ83	18	CALÇADÃO DE PLANTAS	-	-	-
EQ84	1	LONGARINA DE 3 LUGARES, SENDO 1 TAMBÉM PARA PESSOA OBESA	-	-	-
EQ85	3	POLTRONA PARA MACA	-	-	-
EQ86	2	MESA REFEITÓRIO	-	-	-
EQ87	2	MESA REFEITÓRIO INFANTIL	-	-	-
EQ88	10	MESA REFEITÓRIO	0,74	1,50	0,60
EQ89	6	MESA REFEITÓRIO QUADRADA	0,74	0,90	0,90
EQ90	1	MESA REFEITÓRIO	-	-	-
EQ91	1	SOFÁ	-	-	-
EQ92	104	CADEIRA GIRATÓRIA COM BRAÇO REGULAVEL	-	-	-
EQ93	1	MESA LATERAL	-	-	-
EQ94	14	LONGARINA DE 3 LUGARES	-	-	-
EQ95	1	ARMÁRIO ALTO	-	-	-
EQ96	1	GUARDA-VOLUMES	-	-	-
EQ97	34	CADEIRA FIXA	-	-	-
EQ98	1	CADEIRA DE RODAS PARA OBESO	-	-	-
EQ99	6	MESA REFEITÓRIO	0,74	1,50	0,60
EQ100	2	POLTRONA PARA LACTAÇÃO	-	-	-
EQ101	18	POLTRONA PARA ACOMPANHANTE	-	-	-
EQ102	1	POLTRONA	-	-	-

UNIVERSIDADE ESTADUAL DE CIÊNCIAS DA SAÚDE DE ALAGOAS

CAMPUS IB GATTO FALCÃO

Rua Jorge de Lima, 113 - Trapiche da Barra - CEP 57010-382 - Maceió-AL

COORDENAÇÃO DE ENGENHARIA E ARQUITETURA

PROJETO ARQUITETÔNICO

BLOCOS 1 E 2 - CAMPUS IB GATTO FALCÃO

Descrição: Projeto Arquitetônico dos Blocos 1 (Saúde) e 2 (Administração) do Campus Ib Gatto Falcão localizado na esquina entre as ruas Jorge de Lima e Cônego Fernando Lyra, Trapiche, Maceió-AL.

Folha: RV-06

Data: AGOSTO/2024

Escala: 1/50

Prancha: 11/20

Conteúdo da Prancha: PLANTA BAIXA DE LAY-OUT - 1º ANDAR

Área:
Área Construída
Bloco 1: 3.224m²
Bloco 2: 1.911m²
1º Andar: 1.223,56m²
2º Andar: 1.222,08m²
3º Andar: 1.264,08m²
Cobertura: 342,24m²
TOTAL: 5.251,47m²

Responsável(is):
Universidade Estadual de Ciências da Saúde de Alagoas - UNCISAL, CNPJ 112.117.769/0001-08

Arquitetura Geral: Gabriela Bueno Bergamini, CAU: A 27453-AL

Coordenação: Gabriel de Barros

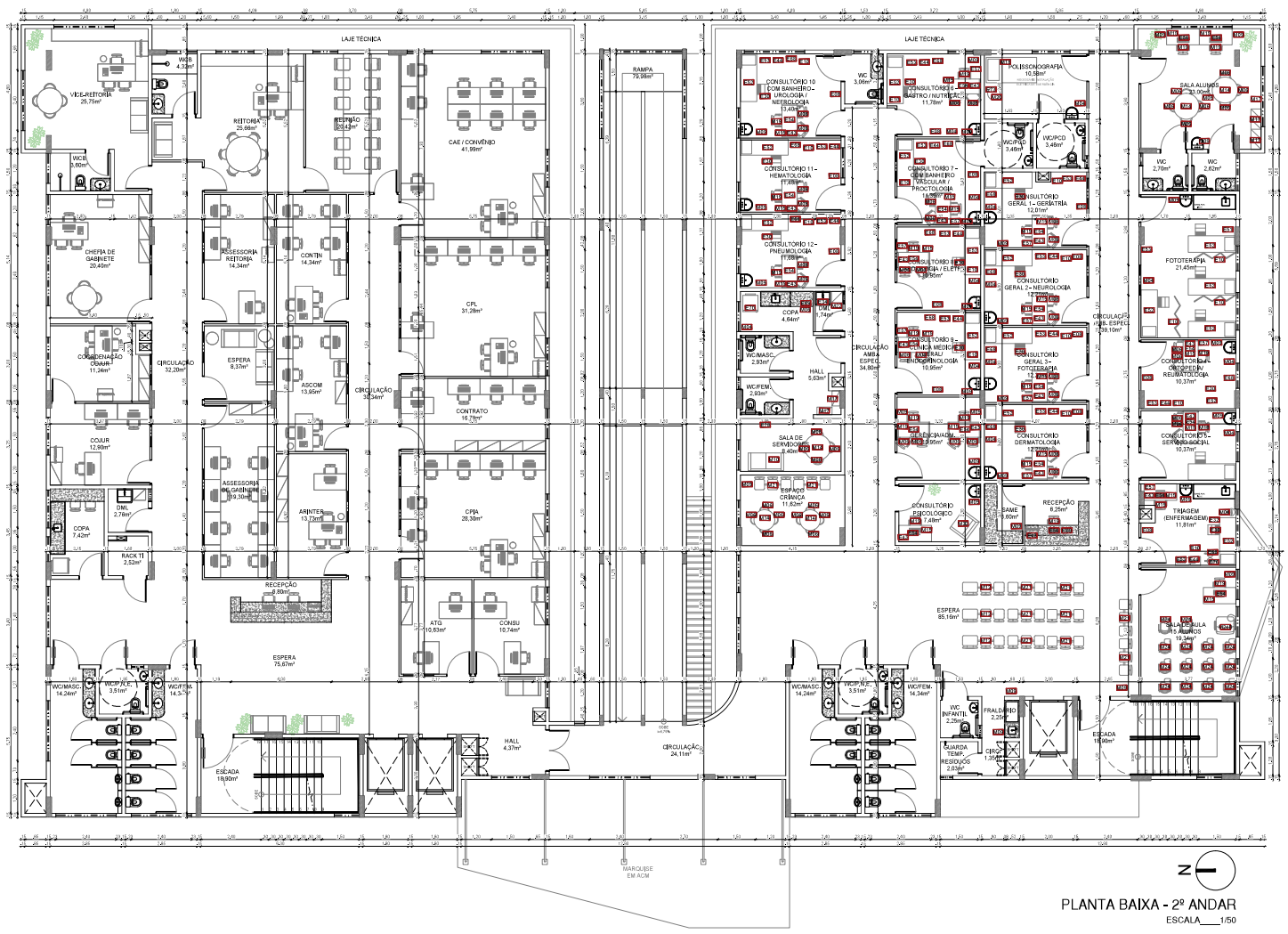

PLANTA BAIXA - 2º ANDAR

ESCALA____1/50

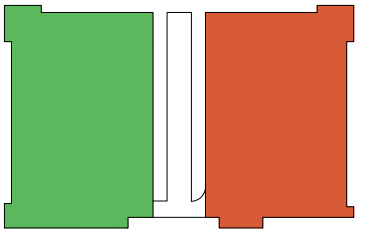

PLANTA DE LOCAÇÃO BLOCOS

ESCALA____1/200

BLOCO DE SAÚDE
BLOCO ADMINISTRATIVA
CIRCULAÇÃO ENTRE BLOCOS

QUADRO DE MOBILIÁRIO E EQUIPAMENTOS

CÓDIGO	QUANT.	ITEM	ALTURA	COMPRIMENTO	PROFUNDIDADE
E01	1	APARELHO DE RAIO-X	-	-	-
E02	1	APARELHO DE TOMOGRAFIA	-	-	-
E03	1	APARELHO DE RESSONÂNCIA MAGNÉTICA	-	-	-
E04	1	APARELHO DE ULTRASSOM COM DOPPLER	-	-	-
E05	3	APARELHO DE ULTRASSOM	-	-	-
E06	1	AUTOCLAVE DE ESTERILIZAÇÃO	-	-	-
E07	1	AUTOCLAVE MANUAL	-	-	-
E08	31	BALANÇA ANTROPOMÉTRICA	-	-	-
E09	1	BIOMASSA	-	-	-
E10	16	BOMBA	-	-	-
E11	6	CADEIRA DE BANHO	Entre 1,00 e 1,20	0,50	0,43
E12	1	CADEIRA DE RODAS	-	-	-
E13	1	CADEIRA DE RODAS OBESO	-	-	-
E14	1	CARRO DE CURATIVOS	0,80	0,70	0,45
E15	1	CONJUNTO CIRÚRGICO (INSTRUMENTAIS)	-	-	-
E16	47	CADEIRA COM BRAÇADEIRAS	-	-	-
E17	1	CARRO PARA TRANSPORTE DE ROUPA LIMPA	-	-	-
E18	1	CATETEROSCOPIO ORIENTAL	-	-	-
E19	1	ELETROCARDIOGRAFO DE PEDESTAL	-	-	-
E20	1	ESTETOSCOPIO	-	-	-
E21	1	FRALDÁRIO	-	-	-
E22	1	GELADEIRA DE ELITA	-	-	-
E23	2	GELADEIRA DE VACINAS	-	-	-
E24	1	HOMOLOGADOR	-	-	-
E25	4	CAMA DE RECUPERAÇÃO	-	-	-
E26	3	ESTUFA PARA ESTERILIZAÇÃO E SECAGEM RÁPIDA	-	-	-
E27	1	LAVADORA ULTRASSÔNICA	-	-	-
E28	2	CARRO PARA TRANSPORTE DE RESÍDUOS	-	-	-
E29	3	BALANÇO ANALÍTICO	-	-	-
E30	4	DETECTOR DE FUMAÇA	-	-	-
E31	58	DEFIBRILADOR	-	-	-
E32	11	INSTRUMENTAIS (PEQUENOS CIRURGIA BÁSICA)	-	-	-
E33	1	MESA CIRÚRGICA	-	-	-
E34	1	MESA DE EXAME GINECOLÓGICO	-	-	-
E35	1	MICROSCÓPIO	-	-	-
E36	1	MICROSCÓPIO DE CONTRASTE DE FASE	-	-	-
E37	1	OFTALMOSCÓPIO	-	-	-
E38	1	OTOSCÓPIO	-	-	-
E39	1	APARELHO DE ELETROCARDIOGRAFIA	-	-	-
E40	1	AUDIÔMETRO	-	-	-
E41	1	CENTRÍFUGA	-	-	-
E42	1	ESPIROMETRO	-	-	-
E43	1	MICROSCÓPIO	-	-	-
E44	1	NEBULIZADOR	-	-	-
E45	1	PROJETOR DE SLIDES	-	-	-
E46	1	TELA DE PROJEÇÃO	-	-	-
E47	1	TELEVISÃO	-	-	-
E48	1	REFLETOR FARMACOLÓGICO DE LUZ FRIA	-	-	-
E49	1	MICROSCÓPIO	-	-	-
E50	1	REFRATÔMETRO	-	-	-
E51	1	MESA DE GESSO	-	-	-
E52	1	PERÓXIDO DE HIDROGÊNIO	-	-	-
E53	1	APARELHO DE ELETROCARDIOGRAFIA	-	-	-
E54	1	CAMAREIRA ESCUTA (RECLAMADOR)	-	-	-
E55	1	SUPORTE DE HAMPER	-	-	-
E56	1	SUPORTE DE SORO DE CANO	-	-	-
E57	1	TELA DE PROJEÇÃO	-	-	-
E58	1	TELEVISÃO	-	-	-
E59	1	CREPIOMETRO	-	-	-
E60	1	CAMA DE PARTO	-	-	-
E61	1	ARMÁRIO ALTO DE 2 PORTAS	1,20	0,60	0,45
E62	8	ESTANTE DE AÇO	1,80	0,90	0,40
E63	27	MESA DE MAYO	0,76	0,60	0,45
E64	27	BANCO DE MADEIRA SEM ENCOSTO COM PEDAL	-	-	-
E65	1	BANCO ALTO SEM ENCOSTO	-	-	-
E66	225	CADEIRA FIXA	-	-	-
E67	8	CADEIRA GIRATÓRIA	-	-	-
E68	1	CADEIRA PARA ESPERA DE PARTO	-	-	-
E69	1	CADEIRA GIRATÓRIA	-	-	-
E70	151	CESTO DE LIXO	-	-	-
E71	1	SOFÁ 3 LUGARES	-	-	-
E72	1	CALEFATOR DE PLANTÃO	-	-	-
E73	18	LONGARINA DE 3 LUGARES, SENDO 1 COM BRAÇO PARA PESSOA OBESA	-	-	-
E74	1	POLTRONA REGINALDO	-	-	-
E75	1	MESA RECEPÇÃO INFANTIL	-	-	-
E76	2	MESA RECEPÇÃO INFANTIL	-	-	-
E77	10	MESA RETANGULAR	0,74	1,20	0,60
E78	6	MESA RETANGULAR	0,74	0,90	0,60
E79	1	CAMA	-	-	-
E80	104	CADEIRA GIRATÓRIA COM BRAÇO (RECLINANTE)	-	-	-
E81	1	MESA LATERAL	-	-	-
E82	14	LONGARINA DE 3 LUGARES	-	-	-
E83	1	ARMÁRIO MÉDICO	-	-	-
E84	1	BEBEDOURO DE PISO	-	-	-
E85	24	CADEIRA ALTA (RECEPÇÃO)	-	-	-
E86	1	CADEIRA GIRATÓRIA PARA OBESO	-	-	-
E87	6	MESA RETANGULAR	0,74	1,20	0,60
E88	2	POLTRONA PARA AMAMENTAÇÃO	-	-	-
E89	18	POLTRONA PARA ACOMPANHANTE	-	-	-
E90	1	POLTRONA	-	-	-

UNIVERSIDADE ESTADUAL DE CIÊNCIAS DA SAÚDE DE ALAGOAS

CAMPUS IB GATTO FALCÃO

Rua Jorge de Lima, 113 - Trapiche da Barra - CEP 57010-382 - Maceió-AL

COORDENAÇÃO DE ENGENHARIA E ARQUITETURA

PROJETO ARQUITETÔNICO

BLOCOS 1 E 2 - CAMPUS IB GATTO FALCÃO

Descrição: Projeto Arquitetônico dos Blocos 1 (Saúde) e 2 (Administração) do Campus IB Gatto Falcão localizado na esquina entre as ruas Jorge de Lima e Cônego Fernando Lyra, Trapiche, Maceió-AL.

Prancha: RV-06

Data: AGOSTO/2024

Escala: 1/50

Formato: 12,00

PLANTA BAIXA DE LAYOUT - 2º ANDAR

Áreas
Área Construída
Bloco 1: 93,24m²
1º Andar: 1.222,68m²
2º Andar: 1.222,68m²
Bloco 2: 1.264,08m²
Cobertura: 340,24m²
TOTAL: 5.235,41m²

Responsável(is):
Universidade Estadual de Ciências da Saúde de Alagoas - UNCISAL, CNPJ 112.117.769/0001-08

ARQUITETURA CEDRO

Geraldo B. B. Rocha Vasconcelos
CAU: A3915-4/AL

Gabriela Bloise Bergamini
CAU: A74924-0/AL

COORDENAÇÃO
Gabriela Dantas